

Projektiniai pasiūlymai_Varpo g. 1A, Linkuva

Pakruojo rajono savivaldybės administracijos Strateginės plėtros ir statybos skyriaus Architektūros poskyrio vedėjas 2022 m. vasario 18 d. Lietuvos Respublikos statybos leidimų ir statybos valstybinės priežiūros informacinėje sistemoje „Infostatyba“ pritarė Laikino prekybos paskirties pastato statybos, Varpo g. 1A, Linkuvos m., Pakruojo r. sav., projektiniams pasiūlymams.

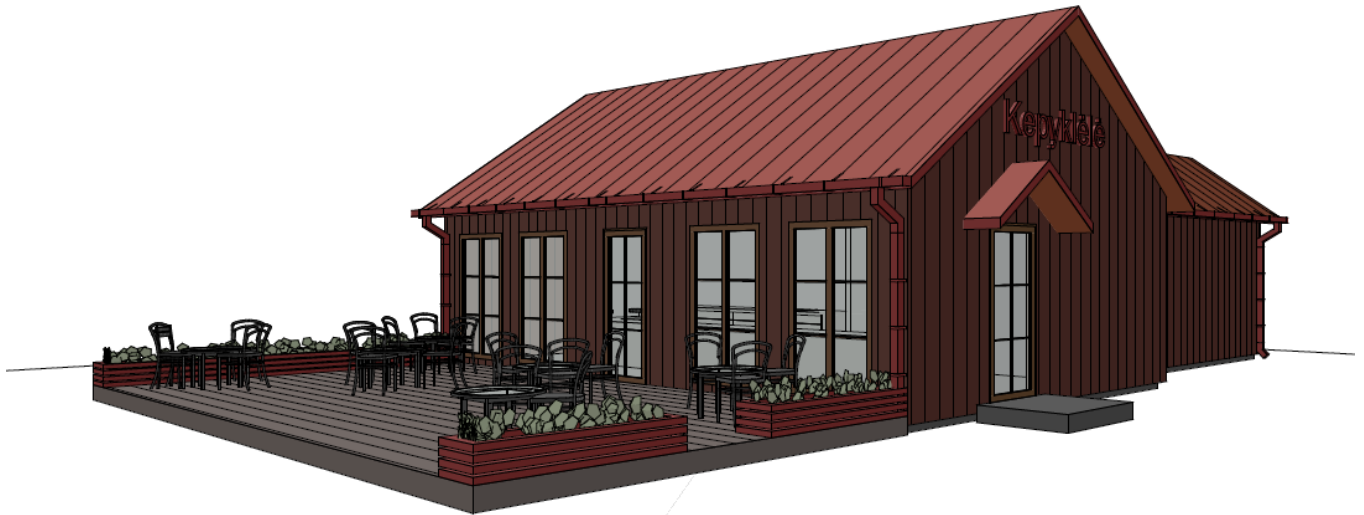

GINTARO ADOMAIČIO II
ĮMONĖS KODAS 301842805
MAIRONIO G. 53, RADVILIŠKIS
TEL.: 869955993, 860606710



STATYTOJAS	INDIVIDUALI G. JAŠKULIENĖS ĮMONĖ „VĖTRUNGĖ“
PROJEKTO PAVADINIMAS	LAIKINO PREKYBOS PASKIRTIES PASTATO, VARPO G. 1A, LINKUVOS M., PAKRUOJO R. SAV., PROJEKTINIAI PASIŪLYMAI
OBJEKTAS	PARDUOTUVĖ (LAIKINAS STATINYS)
ADRESAS	VARPO G. 1A, LINKUVOS M., PAKRUOJO R. SAV.
STATYBOS RŪŠIS	NAUJA STATYBA
STATINIO KATEGORIJA	NESUDĖTINGASIS (II GR.)
PROJEKTAVIMO STADIJA	PROJEKTINIAI PASIŪLYMAI (PP)
PROJEKTO NR.	2115-XX-PP

PAREIGOS	KVALIFIKACIJOS ATESTATO NR.	PARAŠAS	VARDAS PAVARDĖ
DIREKTORIUS			GINTARAS ADOMAITIS
PV	27828		VILMA ADOMAITIENĖ

RADVILIŠKIS

2022 m.



PROJEKTO DOKUMENTŲ ŽINIARAŠTIS

Eil.	Dokumento žymuo	Pavadinimas	Lapų	Lapas
TEKSTINĖS DALIES DOKUMENTŲ ŽINIARAŠTIS				
1	-	Titulinis lapas	1	1
2	2115-XX-PP.DŽ	Dokumentų žiniaraštis	1	2
3	2115-XX-PP.BSR	Bendrieji statinio rodikliai	1	3
4	2115-XX-PP.AR	Aiškinamasis raštas	6	4-9
GRAFINĖS DALIES DOKUMENTŲ ŽINIARAŠTIS				
5	2115-XX-PP. B-01	Sklypo planas. M 1:250	1	10
6	2115-XX-PP. B-02	Aukšto planas. M :100	1	11
7	2115-XX-PP. B-03	Fasadai. M 1:100	1	12
8	2115-XX-PP. B-04	Vizualizacija	1	13

Viso byloje: 13 lapų

0	2022	ES paramai gauti; Visuomenės informavimui;		
Laida	Data	Laidos statusas. Keitimo priežastis (jei taikoma)		
Kval. pat. dok. Nr.		GINTARO ADOMAIČIO UAB ĮMONĖS KODAS 301842805 MAIRONIO G. 53, RADVILIŠKIS TEL.: 869955993, 860606710		Projekto pavadinimas: LAIKINO PREKYBOS PASKIRTIES PASTATO, VARPO G. 1A, LINKUVOS M., PAKRUOJO R. SAV., PROJEKTINIAI PASIŪLYMAI
	Pareigos	Vardas Pavardė	Parašas	Statinio numeris ir pavadinimas
27828	PV	VILMA ADOMAITIENĖ		PARDUOTUVĖ (01)
0043671	ARCH.	DEIMANTĖ SUDIKAITĖ		Dokumento pavadinimas: DOKUMENTŲ ŽINIARAŠTIS
				Laida 0
LT	Statytojas Individuali G. Jaškulienės įmonė "Vėtrungė"		Dokumento žymuo 2115-XX-PP. DŽ	Lapų 1
				Lapas 1

BENDRIEJI STATINIO RODIKLIAI

Pavadinimas	Mato vienetas	Kiekis
I. SKLYPAS		
1.1. sklypo plotas	m ²	572
1.2. sklypo užstatytas plotas	m ²	78,00
1.3. sklypo užstatymo tankumas	%	13,6
1.4. sklypo užstatymo intensyvumas	%	12,5
II. PARDUOTUVĖ (01)		
2. Pastato paskirties rodikliai (gamybos, kitos planuojamos ūkinės veiklos, paslaugų apimtis, butų, vietų, lovų, aptarnaujamų žmonių skaičius, kiti rodikliai).		
2.1. Pastato bendras plotas.*	m ²	71,62
2.2. Pastato pagrindinis plotas.*	m ²	38,36
2.3. Pastato pagalbinis plotas.*	m ²	33,26
2.4. Pastato naudingas plotas.*	m ²	71,62
2.5. Pastato užimamas plotas.*	m ²	78,00
2.6. Pastato tūris.*	m ³	285
2.7. Aukštų skaičius.	vnt.	1
2.8. Pastato aukštis.*	m	~ 5,0

0	2022	ES paramai gauti; Visuomenės informavimui;		
Laida	Data	Laidos statusas. Keitimo priežastis (jei taikoma)		
Kval. pat. dok. Nr.	 GINTARO ADOMAIČIO II ĮMONĖS KODAS 301842805 MAIRONIO G. 53, RADVILIŠKIS TEL.: 869955993, 860606710		Projekto pavadinimas: LAIKINO PREKYBOS PASKIRTIES PASTATO, VARPO G. 1A, LINKUVOS M., PAKRUOJO R. SAV., PROJEKTINIAI PASIŪLYMAI	
	Pareigos	Vardas Pavardė	Parašas	Statinio numeris ir pavadinimas
27828	PV	VILMA ADOMAITIENĖ		PARDUOTUVĖ (01)
0043671	ARCH.	DEIMANTĖ SUDIKAITĖ		Dokumento pavadinimas: BENDRIEJI STATINIO RODIKLIAI
				Laida 0
LT	Statytojas Individuali G. Jaškulienės įmonė "Vėtrungė"		Dokumento žymuo 2115-XX-PP. BSR	Lapų 1
				Lapas 1

AIŠKINAMASIS RAŠTAS (AR)

I. BENDRIEJI DUOMENYS

1.1. Statytojas: Individuali G. Jaškulienės įmonė „Vėtrungė“;

1.2. Projektuotojas: Gintaro Adomaičio IĮ, įm. k.: 301842805. Maironio g. 53-1, Radviliškis. Direktorius Gintaras Adomaitis. Projekto vadovė Vilma Adomaitienė, atestato Nr. 27828, tel. Nr. 860606710, el. p.: vilma.adom@gmail.com

1.3. Projekto pavadinimas: Laikino prekybos paskirties pastato, Varpo g. 1a, Linkuvos m., Pakruojo r. sav., projektiniai pasiūlymai. Projekto Nr. 2115.

1.4. Statybos adresas: Varpo g. 1a, Linkuvos m., Pakruojo r. sav., žemės sklypo kadastrinis Nr. 6538/0001:99 Linkuvos m. k. v. Sklypo plotas: 0.0572 ha (pagal Nekilnojamojo turto registro išrašą Nr.: 44/4402).

1.5. Bendrieji duomenys apie statinių paskirtį, kategoriją, statybų darbų rūšis.

Statinio žymėjimas projekte	Statinio unikalus Nr.	Statinio pavadinimas, kategorija, pastato paskirtis	Statybų darbų rūšis
01	-	Parduotuvė, laikinas statinys*, nesudėtingasis (II gr.)**, prekybos paskirties pastatas***	Nauja statyba

* Laikinas statinys – statinys, skirtas naudoti ribotą terminą, pagamintas gamykloje ar pastatytas iš surenkamų konstrukcijų, kurį galima išardyti ar perkelti į kitą vietą ir kuris neturi pamatų, bet remiasi į žemės paviršių. Laikinas statinys ir teisės į jį Nekilnojamojo turto registre neregistruojami. Projektuojamą pastatą numatoma naudoti 10 metų.

** Pagal STR 1.01.03:2017 „Statinių klasifikavimas“ nesudėtingieji (II gr.) statiniai – kurių didžiausias plotas 80 m², didžiausias aukštis 8,5 m, atstumas tarp atraminių konstrukcijų neviršija 6,0m.

*** Pagal STR 1.01.03:2017 „Statinių klasifikavimas“ IV skyriaus, trečio skirsnio, 7.3. p. prekybos paskirties pastatai – skirti didmeninei ir mažmeninei prekybai (parduotuvės, degalinių operatorinės su prekybos sale, vaistinės, knygynai, prekybos paviljonai ir kiti pastatai).

0	2022	ES paramai gauti; Visuomenės informavimui;			
Laida	Data	Laidos statusas. Keitimo priežastis (jei taikoma)			
Kval. pat. dok. Nr.		GINTARO ADOMAIČIO IĮ ĮMONĖS KODAS 301842805 MAIRONIO G. 53, RADVILIŠKIS TEL.: 869955993, 860606710		Projekto pavadinimas: LAIKINO PREKYBOS PASKIRTIES PASTATO, VARPO G. 1A, LINKUVOS M., PAKRUOJO R. SAV., PROJEKTINIAI PASIŪLYMAI	
	Pareigos	Vardas Pavardė	Parašas	Statinio numeris ir pavadinimas PARDUOTUVĖ (01)	
27828	PV	VILMA ADOMAITIENĖ			
	ARCH.	DEIMANTĖ SUDIKAITĖ		Dokumento pavadinimas: AIŠKINAMASIS RAŠTAS	
					Laida 0
LT	Statytojas Individuali G. Jaškulienės įmonė “Vėtrungė”		Dokumento žymuo 2115-XX-PP.AR	Lapų	Lapas
				6	1

1.6. Projekto rengimo etapas: rengiami projektiniai pasiūlymai (PP). Projekto sudėtis ir detalumas atitinka STR 1.04.04:2017 „Statinio projektavimas, projekto ekspertizė“ reikalavimus.

II. PROJEKTO RENGIMO TEISINIAI PAGRINDAI IR PAGRINDINIŲ NORMATYVINIŲ STATYBOS TECHNINIŲ DOKUMENTŲ, KURIAIS VADOVAUJANTIS PARENGTI PROJEKTINIAI PASIŪLYMAI, SĄRAŠAS

Projektiniai pasiūlymai parengti vadovaujantis teisės aktais, LR įstatymais, statybos techniniais reglamentais, Respublikos statybos normomis ir taisyklėmis ir kitais dokumentais reglamentuojančiais statinių projektavimą ir statybą.

Projektinių pasiūlymų rengimo pagrindas yra sutartis ir statytojo projektinių pasiūlymų rengimo užduotis, žemės sklypo nuosavybę patvirtinantys dokumentai, žemės sklypo planas.

2.1. LR įstatymai:

- LR Statybos įstatymas.
- LR Architektūros įstatymas.
- LR Specialiųjų žemės naudojimo sąlygų įstatymas.
- LR Aplinkos apsaugos įstatymas.
- LR Žemės įstatymas.
- LR Atliekų tvarkymo įstatymas.

2.2. Organizaciniai tvarkomieji statybos techniniai reglamentai:

- STR 1.01.03:2017. Statinių klasifikavimas.
- STR 1.01.08:2002. Statinio statybos rūšys.
- STR 1.04.04:2017. Statinio projektavimas, projekto ekspertizė.
- STR 1.05.01:2017. Statybą leidžiantys dokumentai. Statybos užbaigimas. Statybos sustabdymas. Savavališkos statybos padarinių šalinimas. Statybos pagal neteisėtai išduotą statybą leidžiantį dokumentą padarinių šalinimas.

2.3. Techninių reikalavimų statybos techniniai ir kiti reglamentai:

- STR 2.01.01(1):2005. Esminiai statinio reikalavimai (ESR). Mechaninis patvarumas ir pastovumas.
- STR 2.01.01(2):1999. ESR. Gaisrinė sauga.
- STR 2.01.01(3): 1999. ESR. Higiena, sveikata, aplinkos apsauga.
- STR 2.01.01(4):2008. ESR. Naudojimo sauga.
- STR 2.01.01(5):2008. ESR. Apsauga nuo triukšmo.
- STR 2.04.01:2018 Pastatų atitvaros. Sienos, stogai, langai ir išorės įėjimo durys.
- STR 2.04.04:2014. Gatvės ir vietinės reikšmės keliai. Bendrieji reikalavimai.

2.4. Respublikos statybos normos, taisyklės ir kt.:

- LST 1516-2015. Statinio projektas. Bendrieji įforminimo reikalavimai.
- “Gaisrinės saugos pagrindiniai reikalavimai” LR VRM PAGD 2010.12.7

Dokumento žymuo	Lapų	Lapas	Laida
2115-XX-PP.AR	6	2	0

III. NAUDOTA PROGRAMINĖ ĮRANGA RUOŠIANT PROJEKTĄ

Projekto brėžinių atlikimui naudota licenzijuota braižymo programa „Autodesk Autocad 2014“ ir „Archicad 24“, tekstiniams dokumentams parengti naudota programa „Microsoft Office 2010“.

IV. PROJEKTUOJAMI SKLYPO PLANO SPRENDINIAI

4.1. Trumpa statybos sklypo apžvalga

Statybos sklype, adresu Varpo g. 1a, Linkuvos m., Pakruojo r. sav., projektuojamas prekybos paskirties pastatas. Sklypas patenka į nekilnojamųjų kultūros vertybių teritoriją ir apsaugos zonas.

Ištrauka iš kultūros vertybių registro žemėlapis:



Linkuva. Unikalus objekto kodas: 17096. Statusas – registrinis, rūšis – nekilnojamas, vertybė pagal sandarą – vietovė.

Vertingosios savybės (vertybės sudėtis, apimtis, vertingos dalys ir elementai):

Gatvių tinklas, aikštės planas ir tūrinė erdvinė kompozicija, kapitalinio užstatymo fragmentai, miesto panorama, gamtinė aplinka.

Aplink statybos sklypą vyrauja visuomeninės paskirties pastatai, vyraujantis užstatymo tipas - perimetrinis. Pastatai išsidėstę prie sklypo ribų, formuodami tam tikrą gatvės perimetrą.

Dokumento žymuo	Lapų	Lapas	Laida
2115-XX-PP.AR	6	3	0

Ištrauka iš Vietinės reikšmės urbanistikos paminklo UV-27 - LINKUVOS MIESTO sklypų suplanavimo projekto (TPDR Nr. T00040632):

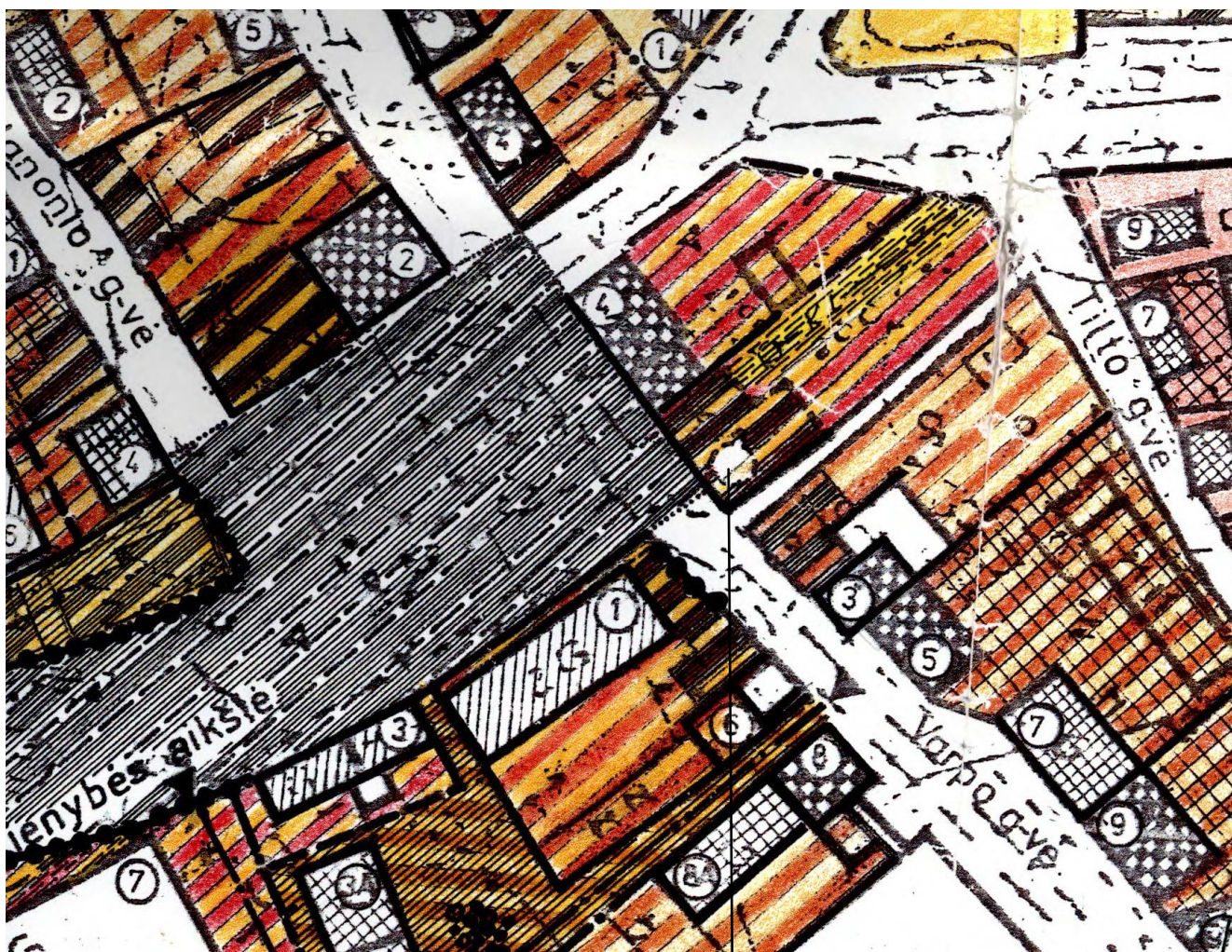

Statybos vieta

6.



komercinės, visuomeninės (kai kuriais atvejais gyvenamosios) paskirties teritorija (sklypuose Žalioji g.17, Vienybės aikštė 2, 4, 6, 1, 3, 7, 9, Varpo g.6, 10).

Tai centrinės miestelio dalies sklypai, kurių teritorijos nerekomenduojama naudoti ūkiniais tikslais. Šie sklypai turi būti tvarkomi pagal individualius teritorijų tvarkymo projektus.

1.



buv. pastatų vietos, kuriose rekomenduojama nauja statyba, prisilaikant apibrėžtų planinių išmatavimų, pagal atskiras paminklotvarkos sąlygas (sklypuose Žalioji g.5, Gimnazijos g.6, 10, 3, 5, Janonio g.2, 4, 7, Ugniagesių g. ūkinės paskirties sklype, Vienybės aikštė 2/1, 1, 6 – šiuo metu čia buv. pastatas nugriautas, bet dėl savo reikšmės aikštės išklotinėje turi būti atstatytas pagal fotogrametrinius apmatavimus, Varpo g.3, Dariaus ir Girėno g.2).

Paminklotvarkos sąlygas naujoms statyboms šiuose sklypuose rekomenduojama rengti, vadovaujantis 1935m. planu.

Dokumento žymuo	Lapų	Lapas	Laida
2115-XX-PP.AR	6	4	0

4.2. Sklypo plano sprendiniai

Pastatas sklype išdėstomas lygiagrečiai šoninėms sklypo riboms, nuo gatvės atitraukiamas ~ 8m atstumu. Šalia pastato numatoma lauko terasa, kuri nuo gatvės atitolusi ~ 3m atstumu. Patekimas į sklypą – iš šiaurės rytų pusės, nuo Tilto gatvės (iš galinės sklypo dalies). Pastatas nuo šoninių sklypo ribų atitraukiamas 1m (nuo rytinės pusės) ir 1,74m (nuo vakarinės pusės). Neišlaikant reglamentuojamų atstumų iki sklypo ribų – gaunami besiribojančių žemės sklypo savininkų sutikimai statinio projektavimui. Numatoma, kad automobiliai stovės galinėje sklypo dalyje, už projektuojamo pastato. Remiantis STR 2.06.04:2014 „Gatvės ir vietinės reikšmės keliai. Bendrieji reikalavimai“ reglamentuojamas automobilių stovėjimo vietų skaičius prekybos paskirties pastatams – 1 vieta 20m² prekybos salės ploto. Numatomas automobilių stovėjimo vietų skaičius sklype – ne mažiau kaip 3 vnt. Transporto ir pėsčiųjų vidinis judėjimas organizuojamas kietosiomis dangomis – betoninių trinkelų danga. Likusią sklypo dalį sudaro veja, želdynai (ne mažiau kaip 10% viso žemės sklypo ploto).

V. PROJEKTUOJAMI ARCHITEKTŪRINIAI - FUNKCINIAI SPRENDINIAI

Sklype numatomas laikinas prekybos paskirties pastatas (numatomas naudoti 10 metų), kuriame planuojamas įvairių konditerijos gaminių (bandelių, pyragų, sausainių) ir kitų kepinų pardavimas. Pastatas sudarytas iš trijų, tarpusavyje sujungtų modulių (konteinerių). Statinys pastatytas ant plieninio rėmo, neįrengiant pamatų. Pastatą sudaro dveji moduliai 10x3m, kuriuose įrengiama kepykla, parduotuvė ir tualetas klientams, ir vienas modulis 6x3m, kuriame įrengiamos pagalbinės patalpos (san.mazgas darbuotojams, darbuotojų patalpa, sandėlis). Moduliai projektuojami kaip vientisas tūris, apjungiami dvišlaičiais stogais, modulių išdėstymas - „L“ formos.

Modulių apdaila – medinės dailylentės (rudos spalvos). Stogo danga – valcuoto profilio skarda (raudona). Moduluose įrengti langai, durys su stiklo paketais, rėmų spalva – ruda. Atsižvelgiant į greta esančių pastatų fasadus, langai numatomi su dekoratyviniais sudalinimais. Prie stogo tvirtinami skardiniai lietvamzdžiai ir latakai, raudonos spalvos (derinami prie stogo dangos atspalvio). Pastato architektūriniai ir spalviniai sprendiniai derinami prie greta esančių pastatų, kuriems būdingi dvišlaičiai stogai su karnizais, tamsiai rudų spalvų pagrindiniai fasadai, raudona stogo danga, langai su sudalinimais ir kt. Esamos situacijos fotofiksacija:



Dokumento žymuo	Lapų	Lapas	Laida
2115-XX-PP.AR	6	5	0

Pastatą numatoma šildyti šilumos siurbliu oras - oras. Numatomas centralizuotas vandens tiekimas, buitinės nuotekos suleidžiamos į esamus miesto tinklus, atvedama elektra. Inžineriniai tinklai projektuojami kitame projekto etape, pagal išduotas prisijungimo sąlygas.

Pagrindiniai patekimai į patalpas numatomi nuo Varpo gatvės, iš pietinės pusės ir iš rytinės sklypo dalies. Taip pat projektuojamas atskiras patekimas į pastatą iš galinės sklypo dalies, kuris skirtas produktų pristatymui ar naudojamas darbuotojų reikmėms.

Dokumento žymuo	Lapų	Lapas	Laida
2115-XX-PP.AR	6	6	0

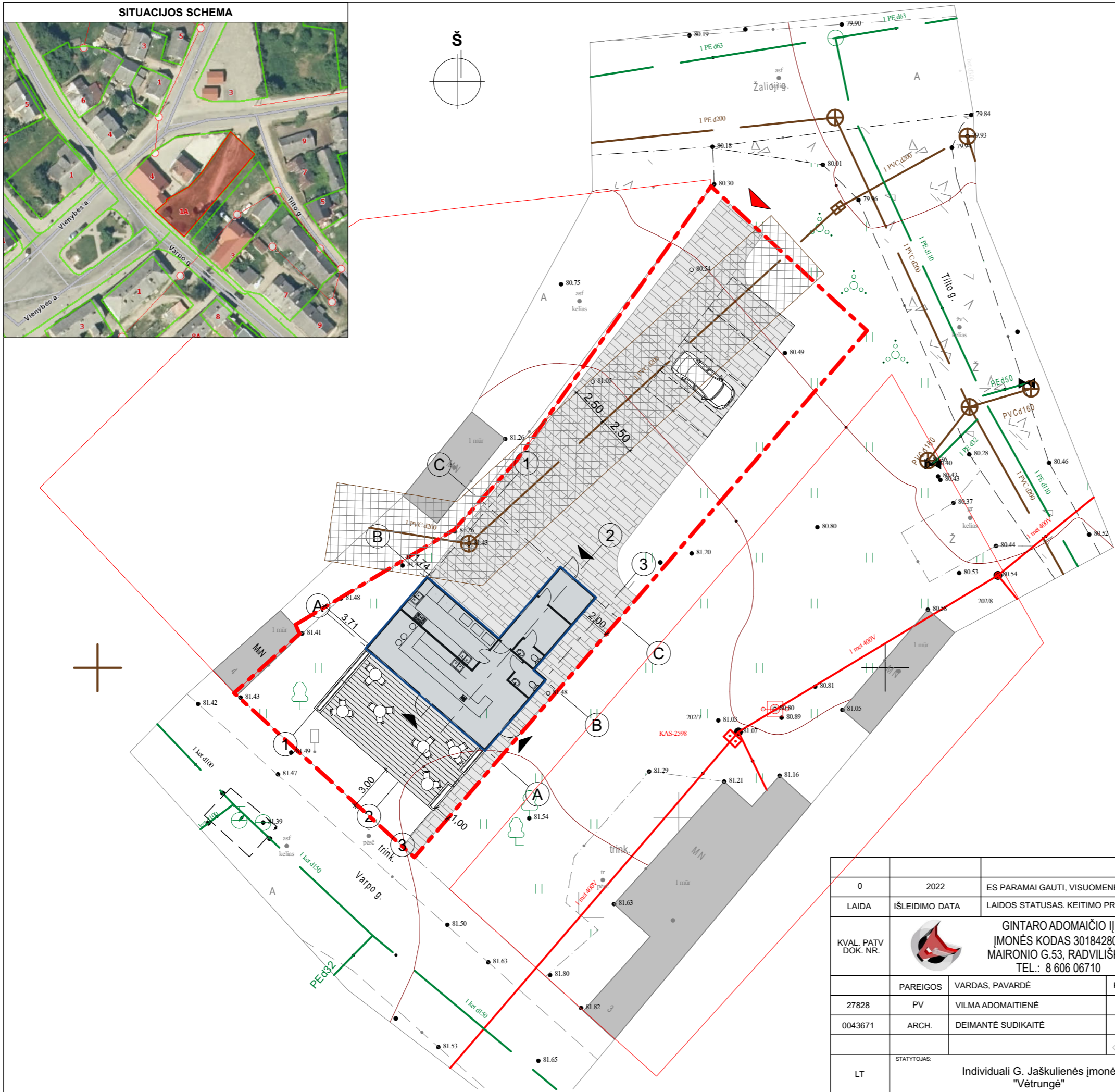
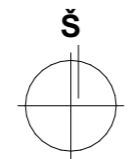

EKSPLIKACIJA		
01	PARDUOTUVĖ	NAUJA STATYBA

PAVADINIMAS	MATO VNT.	KIEKIS
BENDRIEJI SKLYPO RODIKLIAI		
1. Sklypo plotas	m ²	572
2. Sklypo užstatytas plotas	m ²	78,00
3. Sklypo užstatymo tankumas	%	13,6
4. Sklypo užstatymo intensyvumas	%	12,5

PAVADINIMAS	MATO VNT.	KIEKIS
STATINIO (01) RODIKLIAI		
1. Bendras plotas	m ²	71,62
2. Pagrindinis plotas	m ²	38,36
3. Pagalbinis plotas	m ²	33,26
4. Naudingas plotas	m ²	71,62
5. Pastato užimamas plotas	m ²	78,00
6. Pastato tūris	m ³	285
7. Aukštų skaičius	vnt.	1
8. Pastato aukštis	m	~ 5,0

SUTARTINIAI ŽYMĖJIMAI	
	PROJEKTUOJAMAS PASTATAS(01)
	GRETIMI PASTATAI
	STATYBOS SKLYPO RIBOS
	PATEKIMAS Į SKLYPĄ
	PATEKIMAS Į PASTATĄ
	BETONINIŲ TRINKELIŲ DANGA
	MEDINIŲ LENTUČIŲ LAUKO TERASA
	LIETAUS NUOTEKŲ TINKLO APSAUGOS ZONA

0	2022	ES PARAMAI GAUTI, VISUOMENĖS INFORMAVIMUI;	
LAIDA	IŠLEIDIMO DATA	LAIDOS STATUSAS. KEITIMO PRIEŽASTIS (JEI TAIKOMA)	
KVAL. PATV DOK. NR.		GINTARO ADOMAIČIO II ĮMONĖS KODAS 301842805 MAIRONIO G.53, RADVILIŠKIS TEL.: 8 606 06710	
		PROJEKTO PAVADINIMAS: LAIKINO PREKYBOS PASKIRTIES PASTATO, VARPO G. 1A, LINKUVOS M., PAKRUOJO R. SAV., PROJEKTINIAI PASIŪLYMAI	
PAREIGOS	VARDAS, PAVARDĖ	PARAŠAS	STATINIO NUMERIS IR PAVADINIMAS:
27828	PV	VILMA ADOMAITIENĖ	PARDUOTUVĖ (01)
0043671	ARCH.	DEIMANTĖ SUDIKAITĖ	DOKUMENTO PAVADINIMAS:
			SKLYPO PLANAS. M 1:250
LT	STATYTOJAS:	Individuali G. Jaškulienės įmonė "Vėtrungė"	DOKUMENTO ŽYMUO:
			2115-XX-PP-B-01
			LAPAS
			0
			LAPŲ
			1
			1

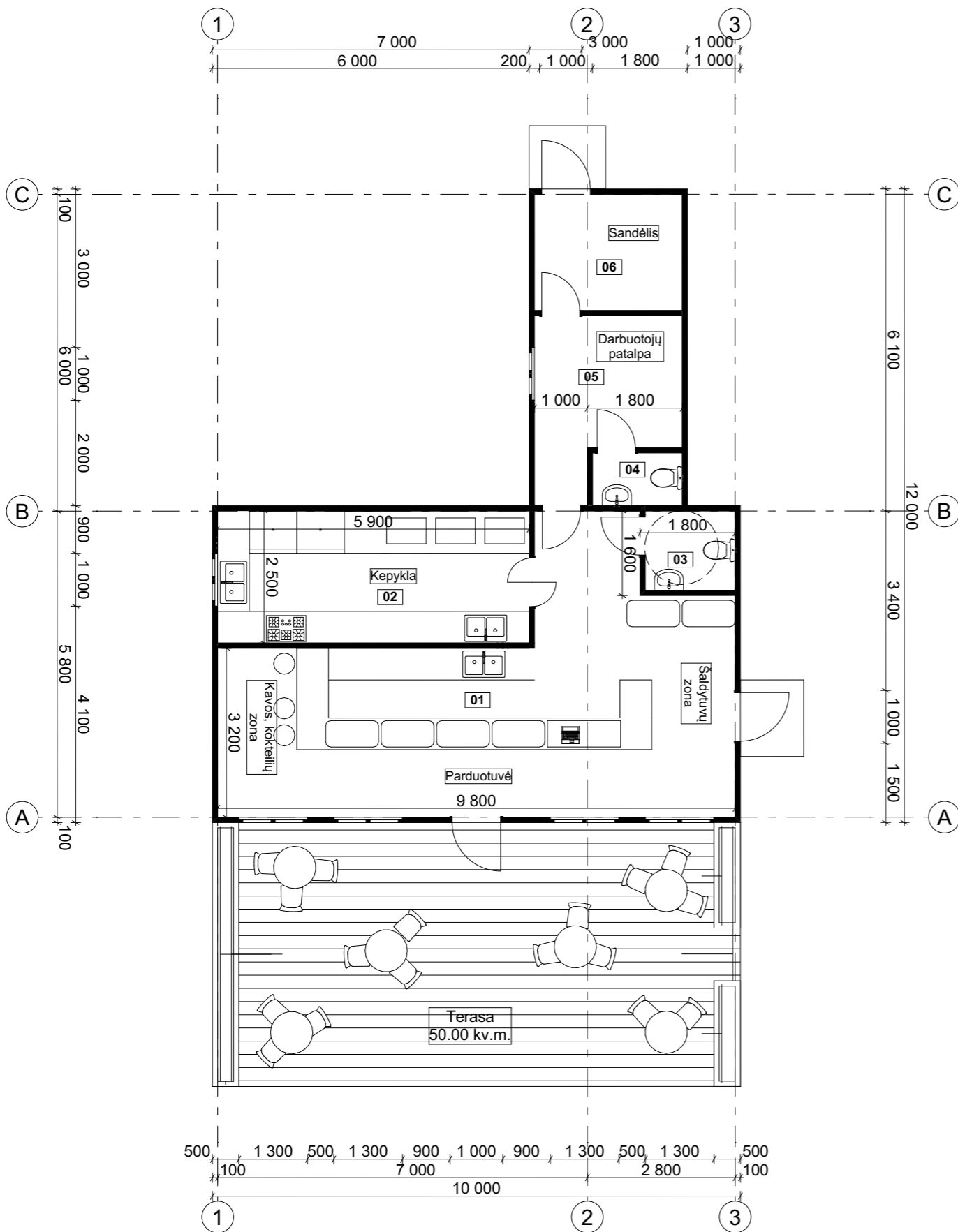

PATALPŲ SPECIFIKACIJA		
Nr.	Pavadinimas	Plotas (m ²)
1 aukštas		
01	Parduotuvė	38,36
02	Kepykla	14,75
03	San.mazgas	2,55
04	San.mazgas	1,70
05	Darbuotojų patalpa	8,10
06	Sandėliukas	6,16
		71,62 m²

Pastabos:
 1. Matmenys pateikti milimetrais.
 2. Pastato sienų ir pertvarų storis derinamas su gamintojais.

0	2022	ES PARAMAI GAUTI, VISUOMENĖS INFORMAVIMUI;	
LAIDA	IŠLEIDIMO DATA	LAIDOS STATUSAS. KEITIMO PRIEŽASTIS (JEI TAIKOMA)	
KVAL. PATV DOK. NR.	 GINTARO ADOMAIČIO II ĮMONĖS KODAS 301842805 MAIRONIO G.53, RADVILIŠKIS TEL.: 8 606 06710	PROJEKTO PAVADINIMAS: LAIKINO PREKYBOS PASKIRTIES PASTATO, VARPO G. 1A, LINKUVOS M., PAKRUOJO R. SAV., PROJEKTINIAI PASIŪLYMAI	
		STATINIO NUMERIS IR PAVADINIMAS: PARDUOTUVĖ (01)	
27828	PV	VARDAS, PAVARDĖ	PARAŠAS
0043671	ARCH.	DEIMANTĖ SUDIKAITĖ	
LT	STATYTOJAS:	Individuali G. Jaškulienės įmonė "Vėtrungė"	DOKUMENTO ŽYMUO: 2115-XX-PP.B-02
		DOKUMENTO PAVADINIMAS: AUKŠTO PLANAS. M 1:100	LAIDA 0
		LAPAS 1	LAPŲ 1

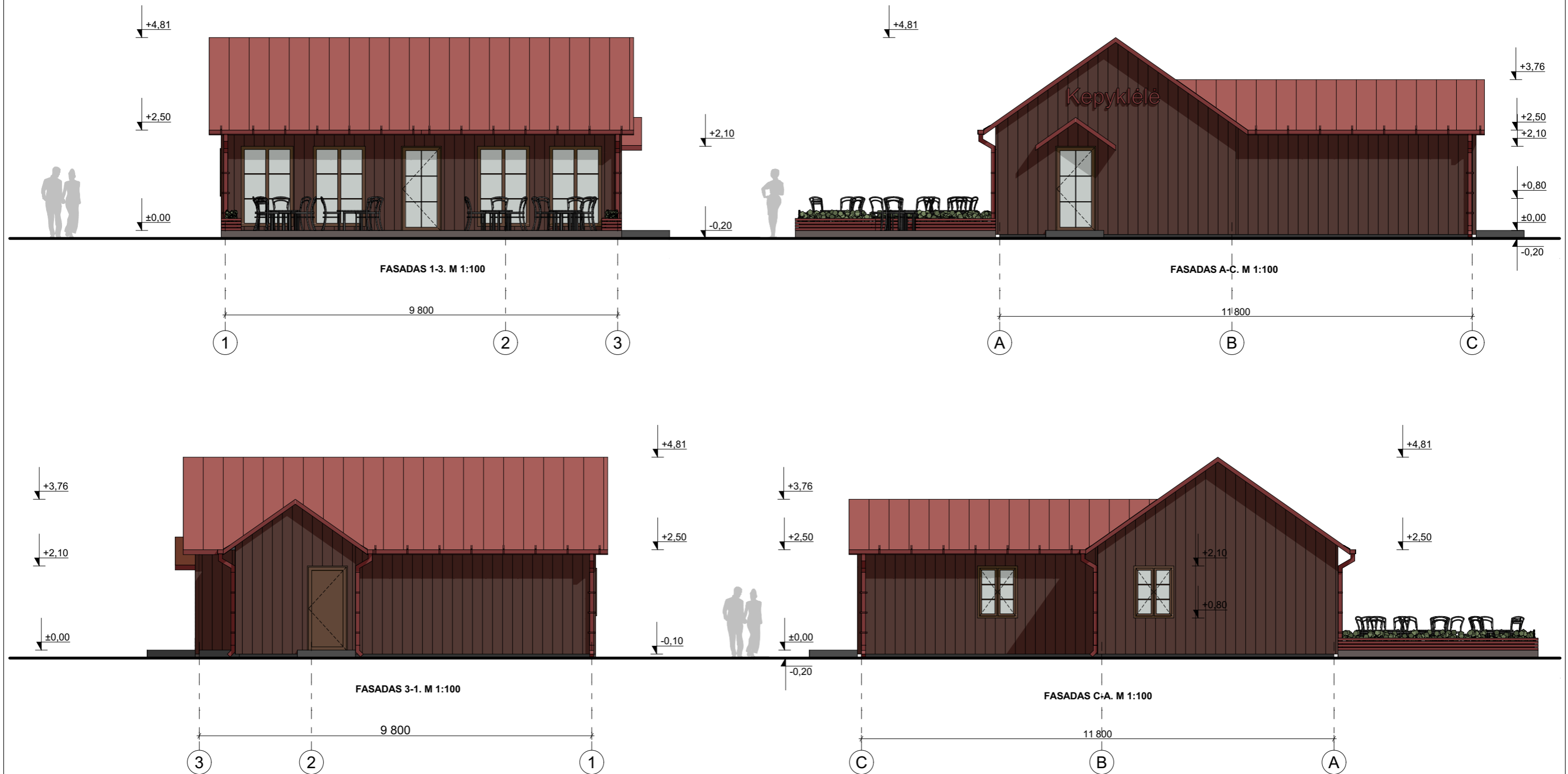

SUTARTINIAI ŽYMĖJIMAI:

- Medinės dailylentės, ruda
- Valcuoto profilio skarda "Classic", raudona

Pastabos:

1. Matmenys pateikti milimetrais, aukščiai - metrais.
2. Lietaus vandens surinkimo sistema - išorinė (latakai, lietvamzdžiai), skardiniai, raudonos spalvos (derinama prie stogo dangos atspalvio).

0	2022	ES PARAMAI GAUTI, VISUOMENĖS INFORMAVIMUI;								
LAIDA	IŠLEIDIMO DATA	LAIDOS STATUSAS. KEITIMO PRIEŽASTIS (JEI TAIKOMA)								
KVAL. PATV. DOK. NR.		GINTARO ADOMAIČIO II ĮMONĖS KODAS 301842805 MAIRONIO G.53, RADVILIŠKIS TEL.: 8 606 06710			PROJEKTO PAVADINIMAS: LAIKINO PREKYBOS PASKIRTIES PASTATO, VARPO G. 1A, LINKUVOS M., PAKRUOJO R. SAV., PROJEKTINIAI PASIŪLYMAI					
		PAREIGOS	VARDAS, PAVARDĖ	PARAŠAS	STATINIO NUMERIS IR PAVADINIMAS: PARDUOTUVĖ (01)					
27828	PV	VILMA ADOMAITIENĖ		DOKUMENTO PAVADINIMAS: FASADAI. M 1:100						
0043671	ARCH.	DEIMANTĖ SUDIKAITĖ								LAIIDA
LT	STATYTOJAS:	Individuali G. Jaškulienės įmonė "Vėtrungė"			DOKUMENTO ŽYMUO: 2115-XX-PP.B-03				LAPAS	LAPŲ
								0		
								1	1	



0	2022	ES PARAMAI GAUTI, VISUOMENĖS INFORMAVIMUI;		
LAIDA	IŠLEIDIMO DATA	LAIDOS STATUSAS. KEITIMO PRIEŽASTIS (JEI TAIKOMA)		
KVAL. PATV DOK. NR.	 GINTARO ADOMAIČIO II ĮMONĖS KODAS 301842805 MAIRONIO G.53, RADVILIŠKIS TEL.: 8 606 06710		PROJEKTO PAVADINIMAS: LAIKINO PREKYBOS PASKIRTIES PASTATO, VARPO G. 1A, LINKUVOS M., PAKRUOJO R. SAV., PROJEKTINIAI PASIŪLYMAI	
	PAREIGOS	VARDAS, PAVARDĖ	PARAŠAS	STATINIO NUMERIS IR PAVADINIMAS:
27828	PV	VILMA ADOMAITIENĖ		PARDUOTUVĖ (01)
0043671	ARCH.	DEIMANTĖ SUDIKAITĖ		DOKUMENTO PAVADINIMAS:
				VIZUALIZACIJA
LT	STATYTOJAS:	Individuali G. Jaškulienės įmonė "Vėtrungė"		DOKUMENTO ŽYMUO:
				2115-XX-PP.B-04
				LAPAS
				1
				LAPŲ
				1